

PREDICCIÓN

En el territorio nacional se esperan lluvias en las categorías **POR DEBAJO** de lo normal, **NORMAL** y **POR ENCIMA** de lo normal.

La categoría **por debajo** de lo normal se destacaría en el área insular Caribe, incluyendo sectores de las regiones Pacífica y Amazónica, con probabilidades que tienden a ubicarse entre el 50% y 70%.

La categoría **por encima** de lo normal se estima en zonas distribuidas sobre las regiones Andina, Caribe y Orinoquía con probabilidades entre el 50% y 70%.

En áreas restantes se proyectan valores **normales**.

CLIMATOLOGÍA

Abril hace parte de la primera temporada lluviosa del año, época en la cual la Zona de Convergencia Intertropical (ZCIT) se ubica en el centro del territorio nacional, favoreciendo las precipitaciones en el centro de la región Andina y Pacífica. Al oriente del territorio nacional, las lluvias dependen más de las fluctuaciones asociadas a la Zona de Convergencia del Atlántico Sur (SACZ) y el ingreso de masas húmedas procedentes del sur del continente, las cuales favorecen las precipitaciones en la Amazonía y apoyan la transición de la época de menos lluvias a la temporada de más precipitaciones en la Orinoquía especialmente en el Piedemonte Llanero del Meta. En la región Caribe, es normal que aumenten los volúmenes de precipitación con respecto a marzo, principalmente al sur de Bolívar y Cesar, así como sobre la Sierra Nevada de Santa Marta.

* Observaciones + CHIRPS +Cubo de Datos + ERA5

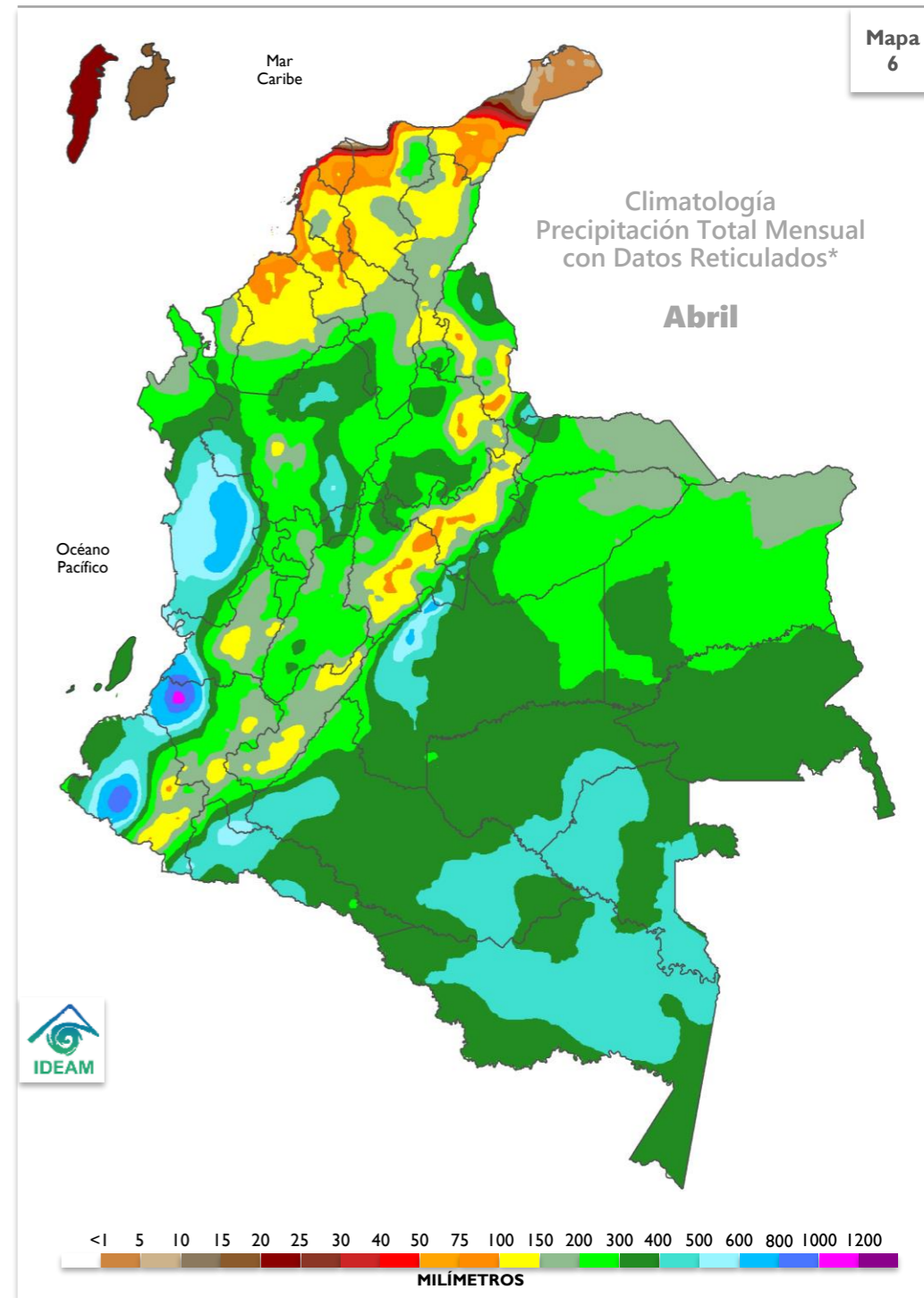

78°W 76°W 74°W 72°W 20°W 68°W

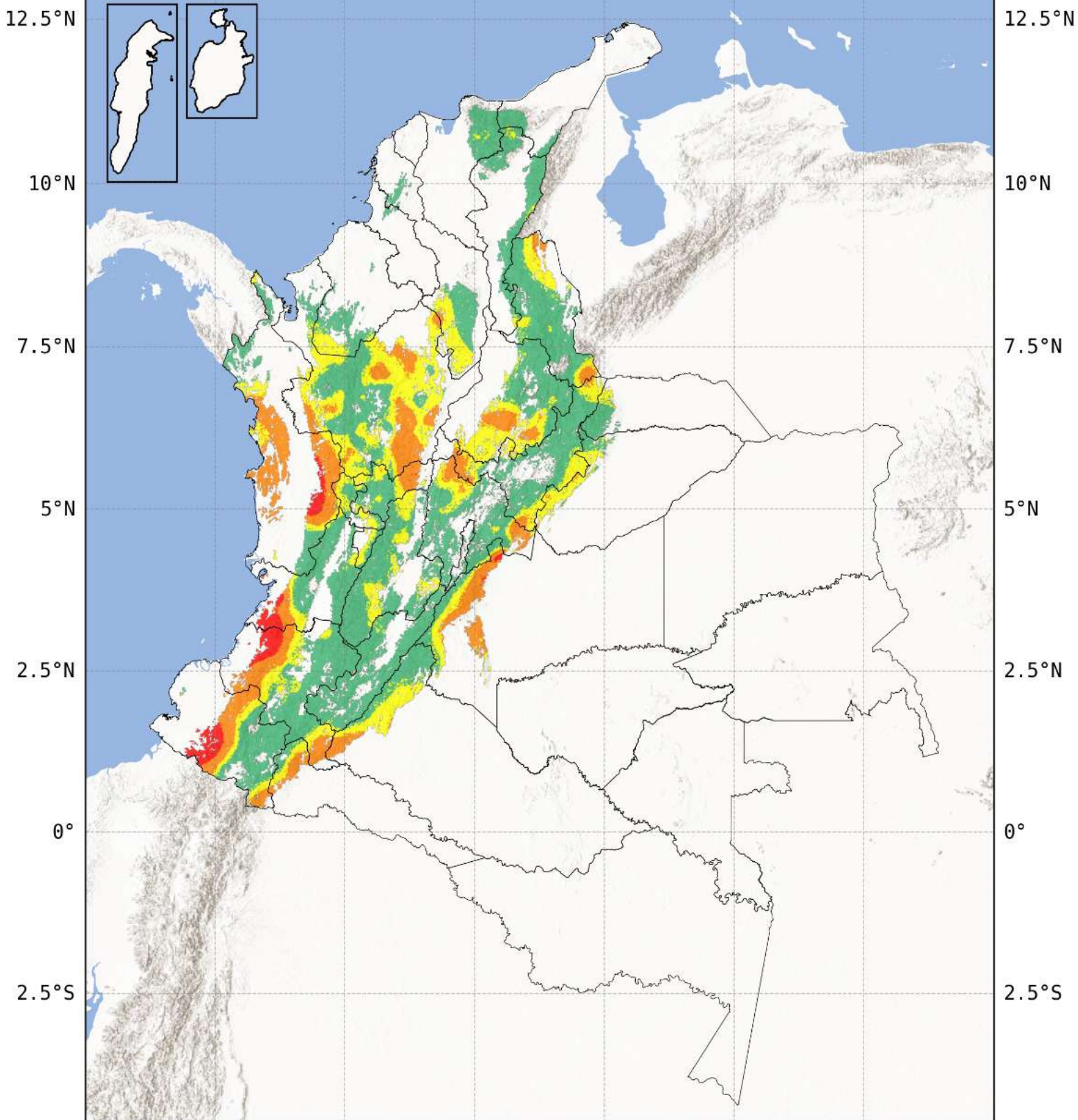

PREDICCIÓN DE LA AMENAZA POR DESLIZAMIENTOS DE TIERRA

PERIODO : MENSUAL

ABRIL DE 2026

Elaborado por : SEIA
Grupo de Suelos y Tierras



Baja

Moderada

Alta

Muy Alta



IDEAM

Instituto de Hidrología, Meteorología
y Estudios Ambientales